

如何进行测试?

如果您收到让您使用2个标签进行测试的信件, 那么请从步骤1和步骤2开始做起, 然后继续步骤3。

如果您没有信件, 则直接从下面的1bis步骤开始。

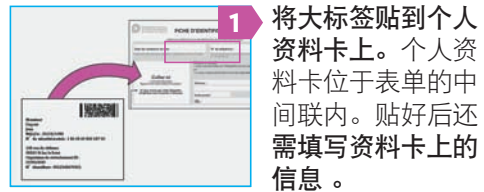

1 将大标签贴到个人资料卡上。个人资料卡位于表单的中间联内。贴好后还需填写资料卡上的信息。

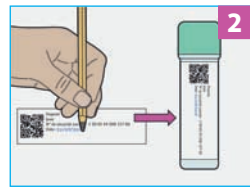

2 在小标签上标明测试日期。将标签贴到试管平坦的一面, 对应位置标有“姓名”和“日期”字样。

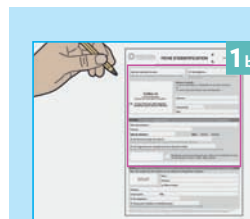

1bis 仔细填写个人资料卡及其标签, 它们都位于表单的中间联内。

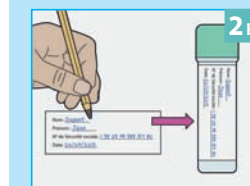

2bis 将标签贴到试管平坦的一面, 对应位置标有“姓名”和“日期”字样。然后继续步骤3。



3 使用自粘胶将粪便采集纸固定在马桶圈中间。轻轻地按压纸张, 以便形成一个小坑形状。

重要提示: 为了确保测试成功, 粪便不得接触任何液体物质 (包括尿液、消毒液等)。



4 旋转瓶盖打开试管。

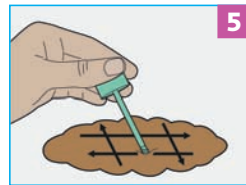

5 用棉签刮取粪便表面, 需从多个不同分布点进行采集。

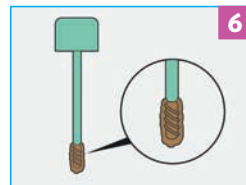

6 棉签有条痕的部分必须全部覆盖粪便。

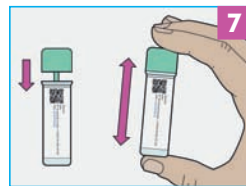

7 盖好瓶盖后用力摇晃试管。

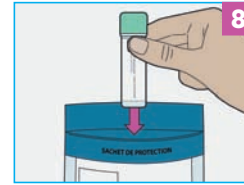

8 检查标签上的信息是否已经填好、标签是否正确贴于试管表面。

将试管放入保护袋中。

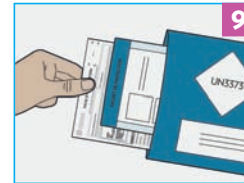

9 将下列内容装入T信封中:

- 装有试管的保护袋;
- 已经填写完备的个人资料卡。

将信封封好。



10 做完测试后必须在24小时内将T信封寄出。

测试结果会在15日之内通过信件寄给您。

如果希望通过网络收到结果, 请登录 www.resultat-depistage.fr 网址进行注册。

可通过如下多种渠道获取更多信息:

- 咨询您的医生。
- 登录 e-cancer.fr 网站阅读 «Dépistage» (疾病筛查) 栏的相关信息。
- 拨打 **0 805 123 124** (按本地通话费率收费) 周一至周五9:00至19:00; 周六9:00至14:00。
- 向您所在省份负责疾病筛选工作的相关机构咨询。

常见问题:

- 测试的有效使用期是多长时间? 试管表面明确标有失效日期。
- 我的试管不见了/ 损坏了, 该怎么办? 联系您的医生, 让他重新为您做测试。
- 未能按照要求正确进行采集, 该怎么办? 联系您的医生, 他们会提供建议, 重新给您一个测试。